42 Genética y reproducción:

Impacto de la estructura censal de la granja

Artículo elaborado por la compañía HYPOR España.

• La estructura censal de una granja influye enormemente en la capacidad de sus cerdas de producir un número elevado de camadas a lo largo de su vida productiva.

46 Genética y Reproducción. Opinión.

"Presente y futuro de la reproducción porcina", por Domingo Carrión (PIC España).

40 Tribuna nutrición

"2009: jugamos como nunca... y perdimos como siempre", por Jesús Pérez (NUTEGA).

Nutrición porcina.

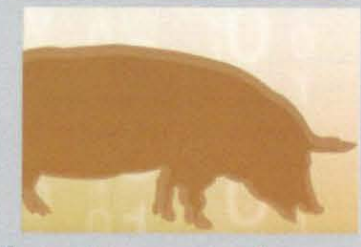

36 Restricciones tempranas de aminoácidos sobre el crecimiento posterior, global y características físicas y sensoriales de la carne de cerdo.

Autores: R. B. Kamalakar; L. I. Chiba; K. C. Divakala, et al.

• Se investigó el efecto del grado y la duración de las restricciones iniciales de AA en la dieta sobre los datos productivos del cerdo y las características físicas y sensoriales de la carne de porcino.

18 Erradicación de enfermedades en granjas porcinas.

Autora: Montserrat Torremorell.

• Las enfermedades suponen sin duda un coste innecesario para las explotaciones porcinas. Muchas de las estrategias que se realizan a diario en las granjas porcinas están enfocadas a prevenir, controlar, minimizar o erradicar las enfermedades.

24 Proyecto Europeo Welfare Quality.

Autores: Antonio Velarde, Deborah Temple y Antoni Dalmau.

• Actualmente, los consumidores ya no consideran la ganadería como un simple medio para alimentarse, sino que exigen otros requisitos como la seguridad, la calidad de los alimentos o la protección del entorno.

30 Caso clínico Pfizer

Ausencia de libido en machos jóvenes en centros de investigación.

• Continuamos con la presentación de los casos expuestos en el Primer Certamen de Casos Clínicos de Porcino organizado por Intega y Pfizer y que tuvo lugar en Totana (Murcia).

48 Gestión porcina. Coste económico de las enfermedades porcinas.

Autor: Vincent Auvigne (Ekipaj).

• El objetivo de este artículo es exponer las bases de la evaluación de los costes económicos de las enfermedades y las posibilidades de actuación.

54 **Artículo Empresas (Intervet Schering Plough).**

Porcilis PCV: Más allá de la simple protección frente al PCV2.

Autores: Jesús Bollo, Marta Jiménez y Rut Menjón.

• Porcilis PCV es una nueva vacuna de subunidades frente a la circovirosis porcina desarrollada por Intervet Schering Plough.

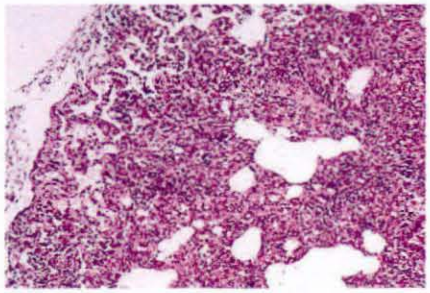

58 **Actualidad económica**

Circovac

• Análisis económico del mercado porcino en España. Enero 2010.

61 **Noticias ANPROGAPOR**

El sector porcino en el 2009.

62 **ANCOPORC**

Balance 2009 y previsión 2010. El *Pig Poker.*

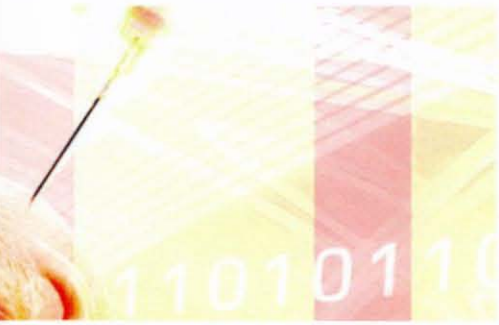

Sumario

Otras Secciones

3 **EDITORIAL**

La comunicación social, un compromiso de todos

6 **Noticias.**

Toda la actualidad del sector porcino español

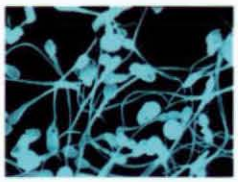

12 **Actualidad ANAPORC**

• **El IRTA inaugura una nueva planta piloto para el desarrollo de piensos experimentales.** Se abrieron nuevas naves para ensayos en nutrición porcina.

• **El MARM defiende la importancia de mejorar la calidad y seguridad en la cadena agroalimentaria.** En una jornada técnica organizada por Interporc.

16 **TRIBUNA**

Prevalencia de Salmonella en granjas.

Por Lucas Domínguez

64 **El rincón del veterinario de campo**

Una nueva sección para el reciclaje y la toma de decisiones.

66 **Mercados Internacionales**

Mercados de cereales. Actualización sobre materias primas y análisis técnico del mercado.

68 **ENTREVISTA**

• Responsables de la Granja Castellets, de Vic, ganadora del Porc d'Or de Diamante 2009.

70 **Noticias de empresas**

Noticias breves de la actividad empresarial del sector.

74 **Agenda**

Congresos, cursos, seminarios, ferias, conferencias, etcétera.